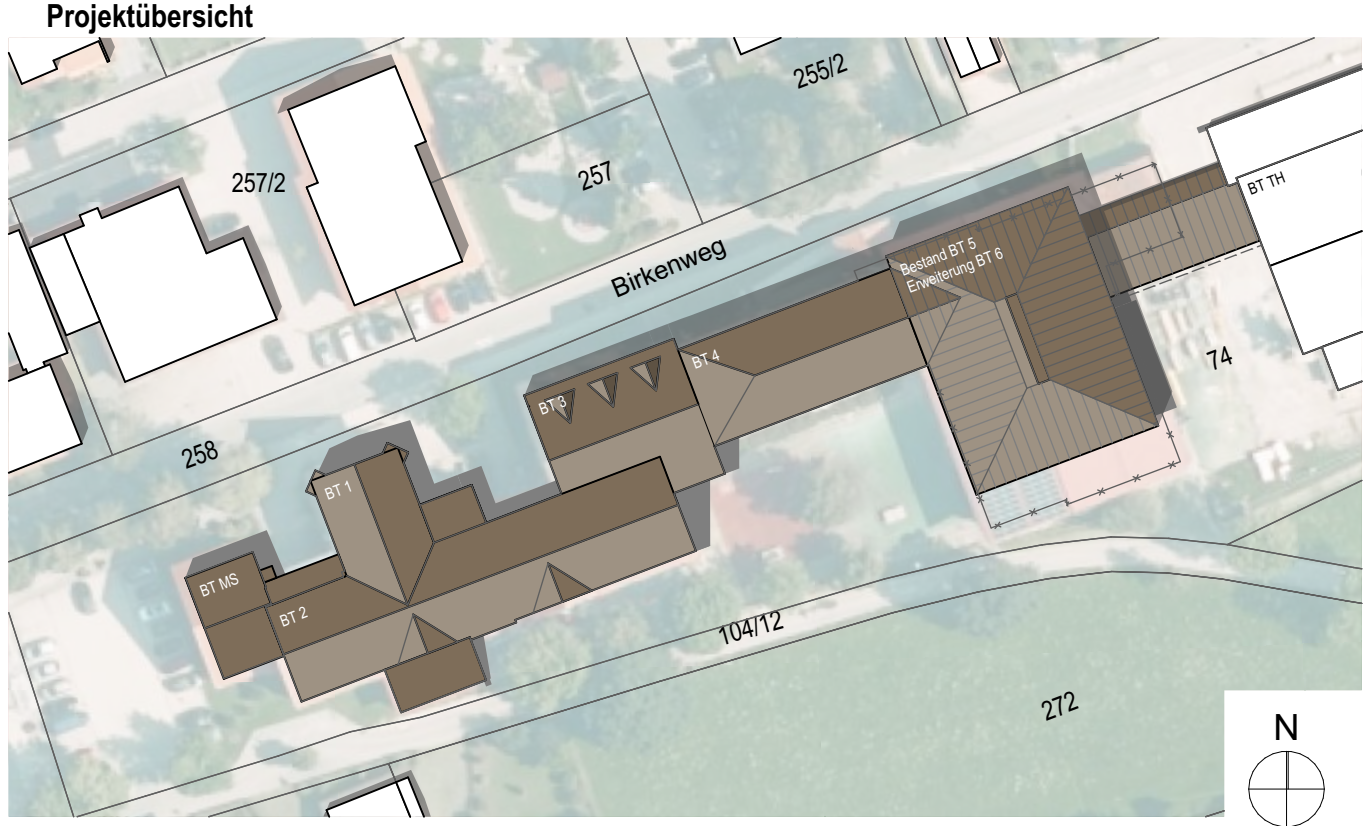
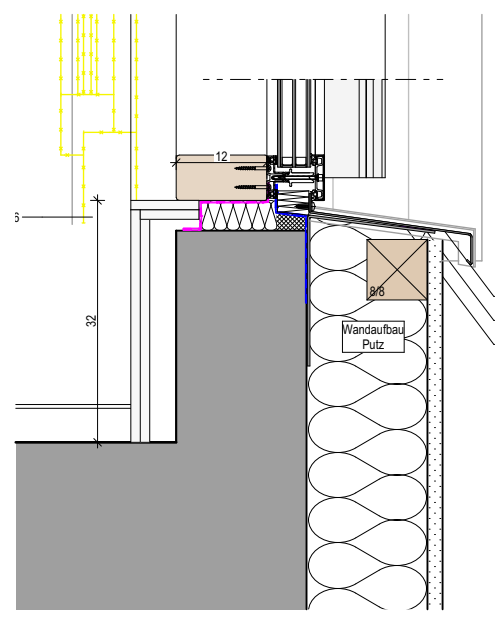

BT 1-2

[illegible]

± 0,00 = OK FFB EG = 538,53 m üNN

Sämtliche Maße sind vom Auftragnehmer eigenverantwortlich zu prüfen! Unstimmigkeiten sind der Bauleitung und dem Planer sofort zu melden und mit diesen abzuklären! Pläne sind zur Maßentnahme nur bedingt geeignet! Sämtliche Höhenmaße für Türen und Fenster beziehen sich auf OK - Rohboden.

Alle Innenreitermaße beziehen sich auf FFB des jeweiligen Bauteiles.

Alle gesonderten Detail-, Schlitze-, Ausparungs- und Stützpläne sind Bestandteil des Werkplanes.

AUSSPARUNGSPLÄNE SIND DURCH ELT- UND HLS-FACHFIRMEN ZU ERSTELLEN UND BEI DER AUSFÜHRUNG ZU BEACHTEN!

Index	Datum	ges.	Änderungen
0	06.09.24	SO	freigegebener Nullstand
g	23.01.26	SO	BT2: Putzraum und Technikraum zusammengelegt + neuer FBA; Abkofferrung TRH für ELT; Musikraum neue Heizkörper; neuer Verzug Lüftungselementen bei Sanitärbereich; Verkleidung der Stützen geändert; Vorsatztaschen ergänzt; Schreinerarbeiten ergänzt;
h	06.02.26	SO	Türe T-BT2.DG.16 auf 76 geändert; neue Lage Heizkörper in IT und Handarbeiten

AUSFÜHRUNGSPLAN **18050**

<p>Bauvorhaben</p> <p>Teilabbruch, Umbau, Sanierung und Erweiterung der Grund- und Mittelschule Grassau</p> <p>Birkenweg 12, Grassau</p> <p>Fl.Nr.:74 Gemarkung Grassau</p>	
<p>Planinhalt</p> <p>Grundriss OG2 BT1-2</p>	<p>M 1:50, 1:10</p>

± 0,00 = OK FFB EG = 538,53 m üNN

Projektübersicht



St. Peter und Paul
Kirchenweg 37
10117 Berlin



Entwurfsverfasser	Auftraggeber
	Markt Grosseau

Marktstraße 1
8

Grassau

Blattnummer	1	2	3	4	5	6	7	8	9	10	11	12	13	14	15	16	17	18	19	20	21	22	23	24	25	26	27	28	29	30	31	32	33	34	35	36	37	38	39	40	41	42	43	44	45	46	47	48	49	50	51	52	53	54	55	56	57	58	59	60	61	62	63	64	65	66	67	68	69	70	71	72	73	74	75	76	77	78	79	80	81	82	83	84	85	86	87	88	89	90	91	92	93	94	95	96	97	98	99	100
-------------	---	---	---	---	---	---	---	---	---	----	----	----	----	----	----	----	----	----	----	----	----	----	----	----	----	----	----	----	----	----	----	----	----	----	----	----	----	----	----	----	----	----	----	----	----	----	----	----	----	----	----	----	----	----	----	----	----	----	----	----	----	----	----	----	----	----	----	----	----	----	----	----	----	----	----	----	----	----	----	----	----	----	----	----	----	----	----	----	----	----	----	----	----	----	----	----	----	----	----	-----

SGR_L5_ARC_B401h Grundriss OG2 BT1-2

Planersteller	Datum	Pfad
---------------	-------	------

SO	06.02.2026	18090_Schule_Grassau_neu
----	------------	--------------------------